



Le réseau
de transport
d'électricité

TRAVAUX DE RENFORCEMENT

**Réseau électrique
entre Val de Meuse
et Val de Moselle**

**NOUVELLE LIGNE
ENTRE VANDIÈRES ET LAGNEY**

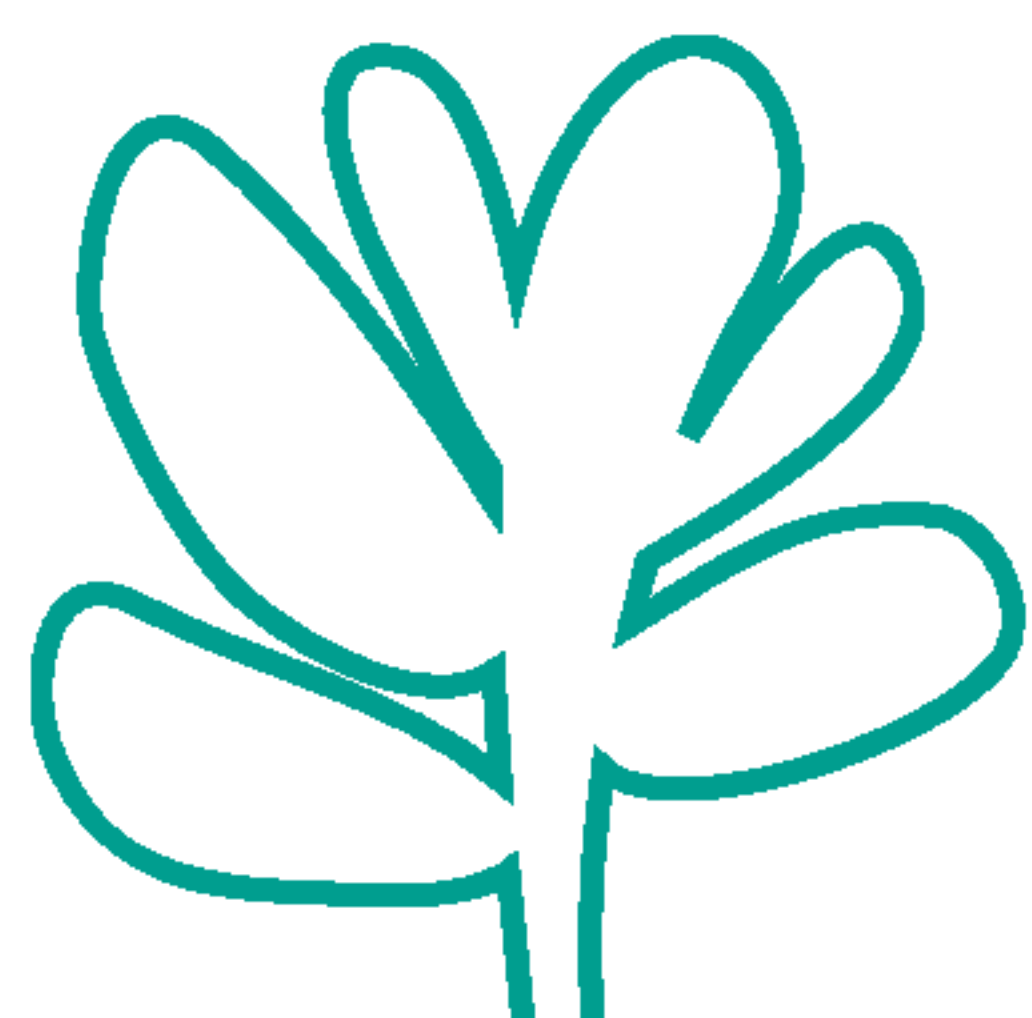

TRAVAUX DE LA NOUVELLE LIGNE ÉLECTRIQUE ENTRE VANDIÈRES ET LAGNEY

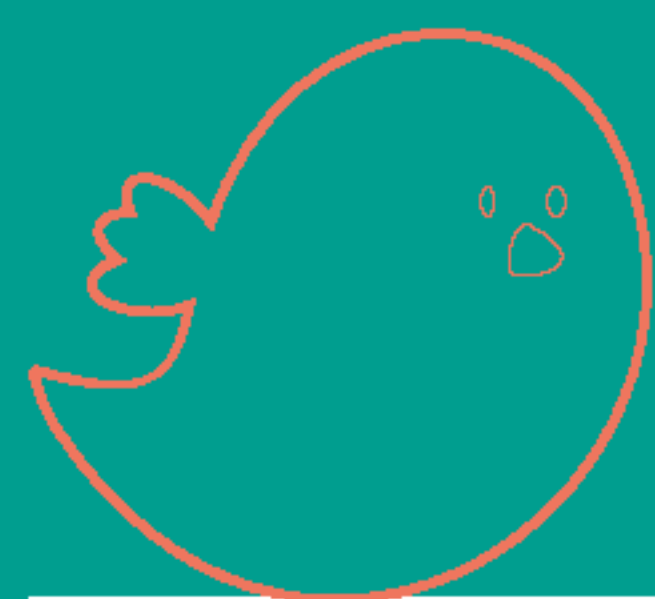

POURQUOI ?

Sur les 46 km de la ligne haute tension Vandières-Void, 20 km entre le poste de Void et la commune de Lagney ont déjà été reconstruits en 225 000 volts en 2002.

Les 26 km restant, entre Lagney et Vandières, datent de 1940 et sont toujours à 63 000 volts.

Si RTE a pu jusqu'à présent assurer une bonne alimentation électrique aux consommateurs du secteur, la ligne n'en présente pas moins des signes de vieillissement qui risquent de perturber à terme la qualité de l'électricité.

Afin de prévenir tout risque de coupure et anticiper les futurs besoins en électricité de la région, **RTE renforce et modernise le réseau électrique en reconstruisant ce tronçon de ligne en 225 000 volts sur un nouveau tracé.**

COMMENT ?

Le tracé de la nouvelle ligne a été validé en concertation avec les élus locaux, les propriétaires et les exploitants agricoles. Les travaux débuteront en septembre 2023 et dureront environ 16 mois.

La mise en service complète de la nouvelle ligne est prévue en fin d'année 2024.

Courant 2025, les anciennes lignes aériennes seront démontées.



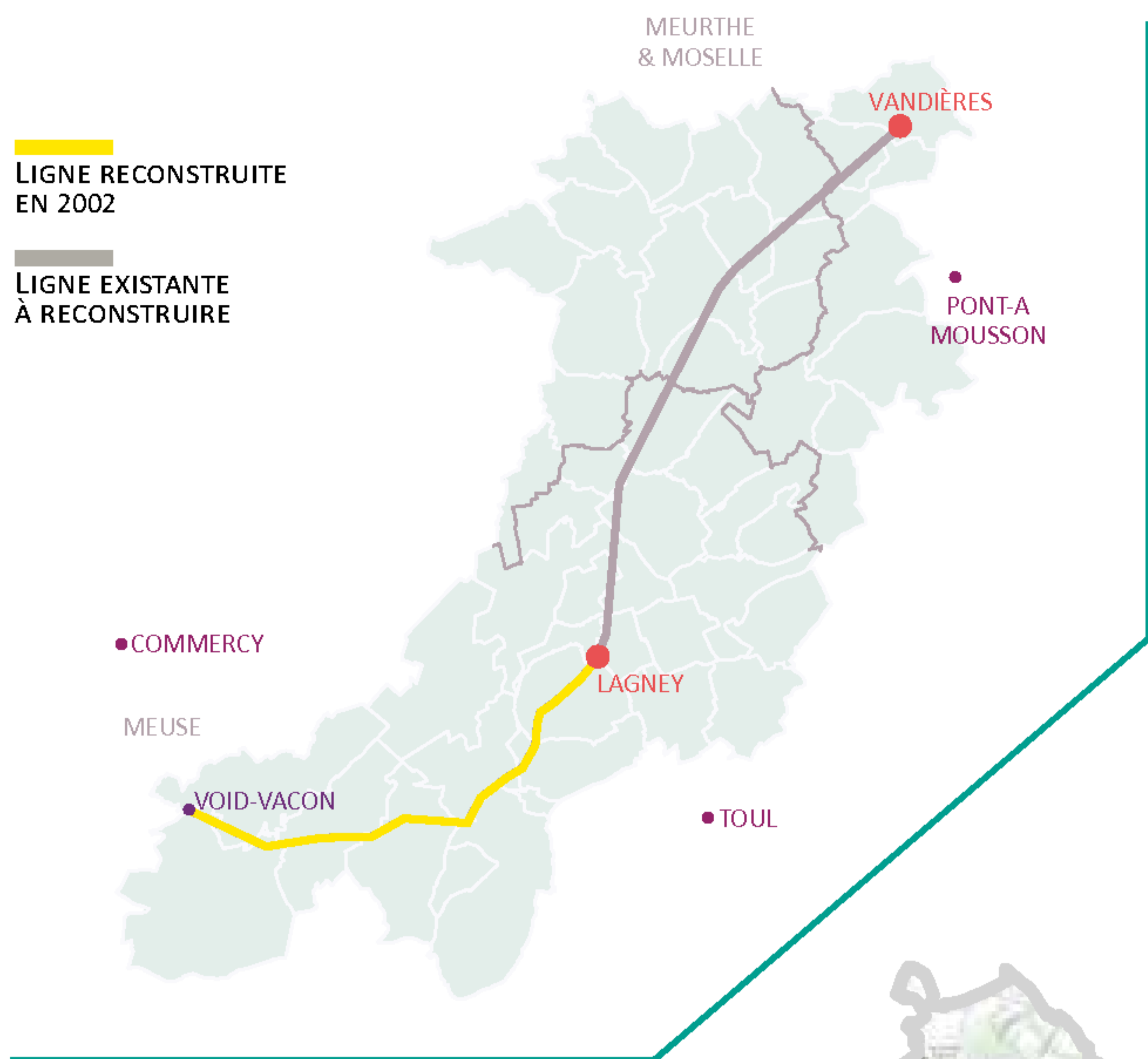

TRONÇON À RECONSTRUIRE ENTRE VANDIÈRES ET LAGNEY

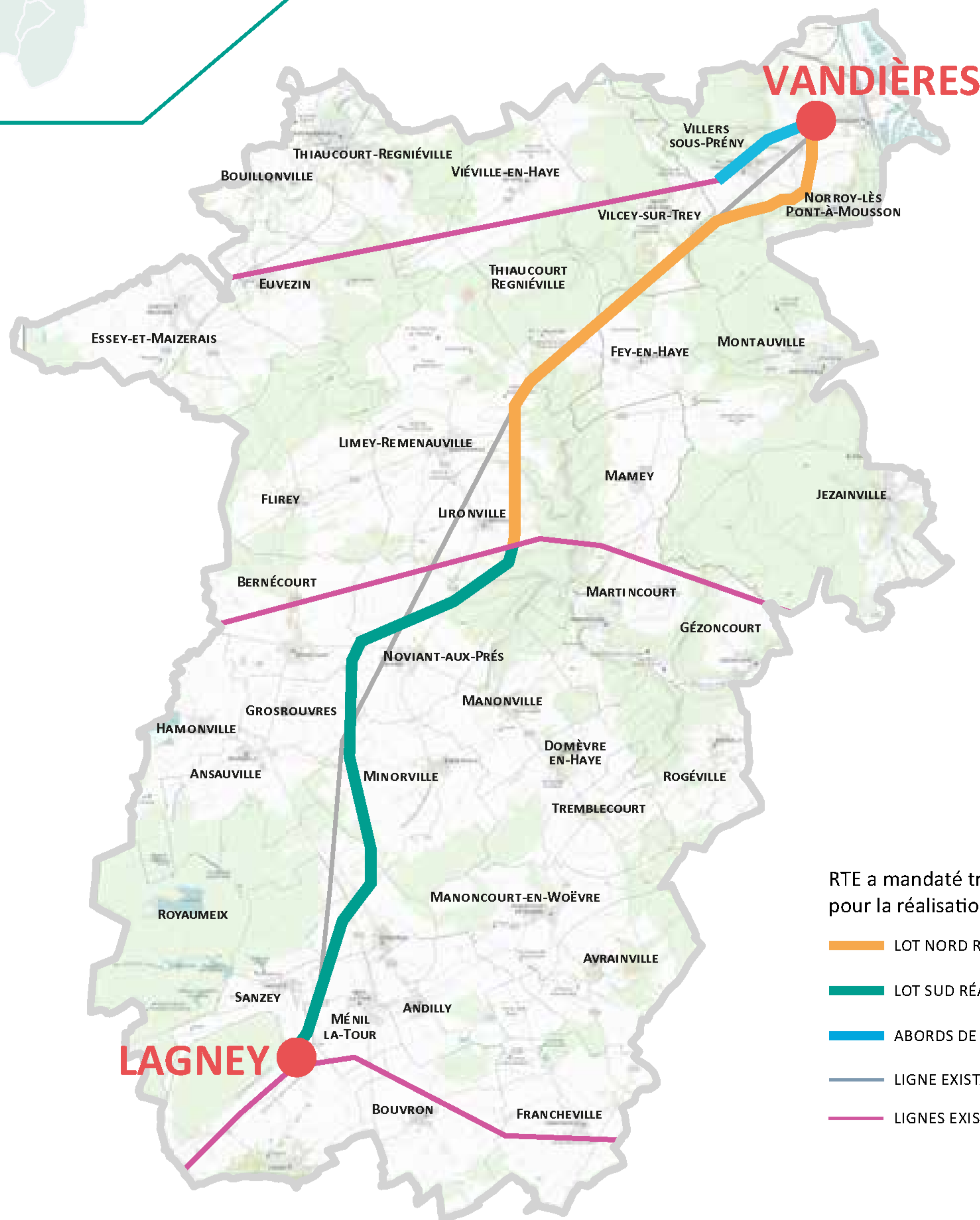

RTE a mandaté trois entreprises principales pour la réalisation de cette ligne électrique :

- LOT NORD RÉALISÉ PAR EQUANS INEO
- LOT SUD RÉALISÉ PAR OMEKOM-EEE
- ABORDS DE VANDIÈRES RÉALISÉS PAR SERPOLLET
- LIGNE EXISTANTE À DÉMONTER
- LIGNES EXISTANTES À CONSERVER



Soyez attentifs à proximité du chantier

Merci de votre compréhension pendant la durée des travaux !

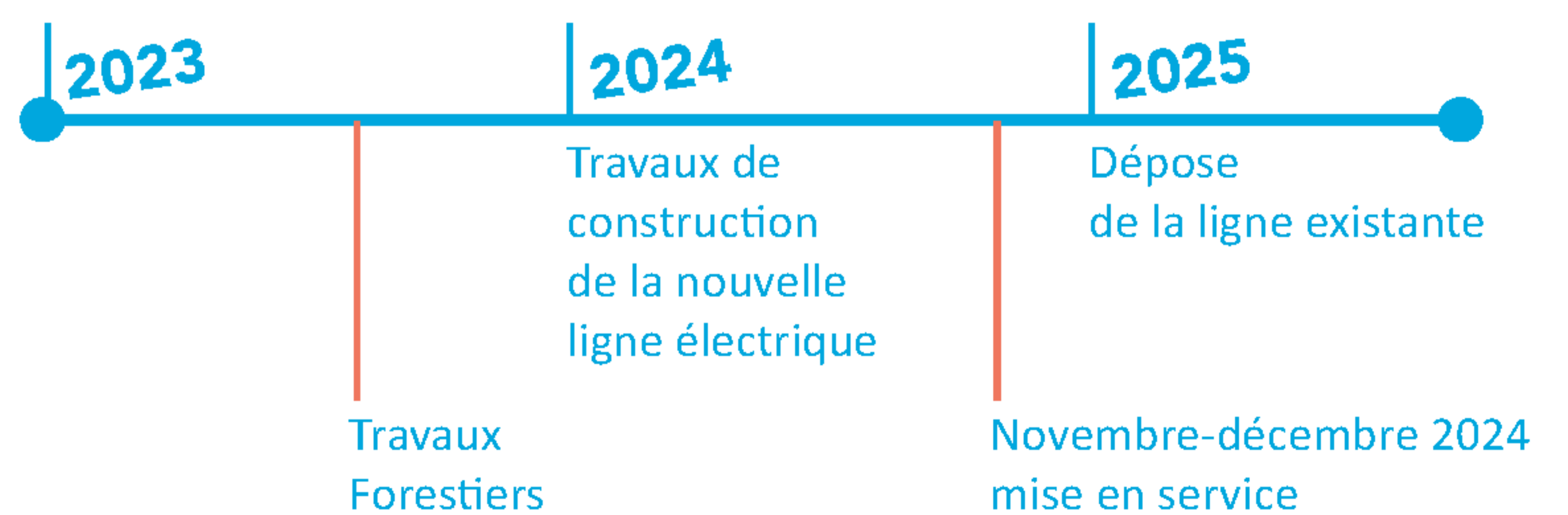

QUI SOMMES-NOUS ?

RTE, gestionnaire du réseau de transport d'électricité français, assure une mission de service public : garantir l'alimentation en électricité à tout moment et avec la même qualité de service sur le territoire national grâce à la mobilisation de ses 9 500 salariés. RTE gère en temps réel les flux électriques et l'équilibre entre la production et la consommation.

RTE maintient et développe le réseau haute et très haute tension (de 63 000 à 400 000 volts) qui compte plus de 100 000 kilomètres de lignes aériennes, plus de 6 000 kilomètres de lignes souterraines, 2 800 postes électriques en exploitation ou co-exploitation et 51 lignes transfrontalières.

Le réseau français, qui est le plus étendu d'Europe, est interconnecté avec 33 pays.

En tant qu'opérateur industriel de la transition énergétique, RTE optimise et transforme son réseau pour raccorder les installations de production d'électricité quels que soient les choix énergétiques futurs.

RTE, par son expertise et ses rapports, éclaire les choix des pouvoirs publics.

Chaque seconde, avec nous, avec vous, le courant passe !



VOS INTERLOCUTEURS

Trois entreprises en charge des travaux

➔ Ligne aérienne (lot Nord)

EQUANS INEO

Raoul CHERVET - Conducteur de travaux

06 17 45 15 05

➔ Ligne aérienne (lot Sud)

OMEXOM-EEE

Nicolas CAYZAC - Conducteur de Travaux

06 18 18 06 04

➔ Ligne souterraine (aux abords de Vandières)

SERPOLLET

Martin DE LUCA - Conducteur de Travaux

04 72 89 34 34

Votre contact RTE

Cédric PRUNIER - Chargé de contrôle

06 69 36 16 20

RTE-SCET
Projet Vandières-Void
T.S.A. 30007
54608 VILLERS LES NANCY CEDEX



Le réseau
de transport
d'électricité

TRAVAUX FORESTIERS

Les travaux forestiers nécessaires à la construction de la ligne électrique débuteront à partir du mois de septembre par une phase d'abattage qui se terminera avant le 31 octobre.

Ils se poursuivront par des opérations de finition jusqu'à fin novembre. Dans le cadre des engagements pris par RTE, les bois abattus restent à la disposition de leurs propriétaires.

3 entreprises ont été missionnées par RTE pour réaliser ces travaux préparatoires :

- Zone Nord ARBO ENVIRONNEMENT
- Zone Centre ETF COIATELLI/PARMENTIER FRÈRES
- Zone Sud REGENASS



Soyez attentifs à proximité du chantier

Merci de votre compréhension pendant la durée des travaux !



VOS INTERLOCUTEURS PENDANT LES TRAVAUX

Travaux forestiers (Zone Nord)

ARBO ENVIRONNEMENT

Aurélien CORIOU

07 77 08 39 35

Travaux forestiers (Zone Centre)

ETF COIATELLI/PARMENTIER FRÈRES

Julien COIATELLI Nathalie PARMENTIER

06 78 78 06 42 06 73 56 63 70

Travaux forestiers (Zone Sud)

REGENASS

Marcel REGENASS

06 17 42 41 25

Votre contact à RTE

Cédric PRUNIER - Chargé de contrôle

06 69 36 16 20

